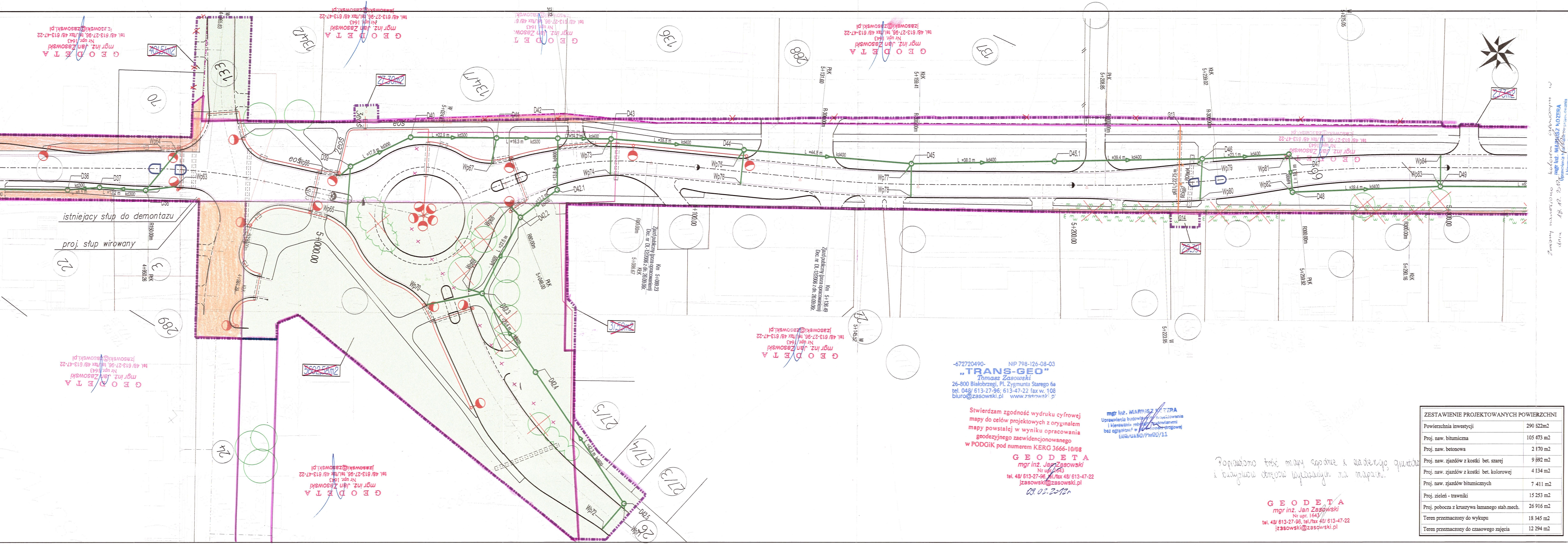
istniejący słup do demontażu
proj. słup wirowany
5+000.00
5+100.00
5+200.00
5+300.00
Km 5+136.49
Zjazd publiczny (poza opracowaniem) Dec. nr DL-12/2006 z dn. 26.09.06r.
Km 5+089.23
Zjazd publiczny (poza opracowaniem) Dec. nr DL-12/2006 z dn. 26.09.06r.
133
136
137
288
289
24
70
22
3
2/5
27/3
27/4
27/5
26
D37
D38
D40
D42
D42.1
D42.2
D42.3
D42.4
D43
D44
D45
D45.1
D46
D47
D48
D49
Wp63
Wp64
Wp65
Wp66
Wp67
Wp70
Wp72
Wp73
Wp74
Wp75
Wp76
Wp77
Wp78
Wp79
Wp80
Wp81
Wp82
Wp83
Wp84
R300.00m
R150.00m
PłK 5+259.92
KłK 5+290.16
KłK 5+239.02
PłK 5+208.85
KłK 5+159.41
PłK 5+131.60
KłK 5+096.67
PłK 5+048.00
PłK 4+950.26
W 5+223.95
W 5+145.52
3ens

Zmiany naniesiono kolorem czerwonym w dniu 18.12.2012r.

"TRANS-GEO"
Tomasz Zasowski
-672720490- NIP 798-126-08-03
26-800 Białobrzegi, Pl. Zygmunta Starego 6a
tel. 048/ 613-27-96; 613-47-22 fax w. 108
biuro@zasowski.pl www.zasowski.pl

Stwierdzam zgodność wydruku cyfrowej mapy do celów projektowych z oryginałem mapy powstałej w wyniku opracowania geodezyjnego zaewidencjonowanego w PODGiK pod numerem KERG 3666-10/08

G E O D E T A
mgr inż. Jan Zasowski
Nr upr. 1643
tel. 48/ 613-27-96, tel./fax 48/ 613-47-22
jzasowski@zasowski.pl
09.02.2012r.

mgr inż. MARIUSZ KOZERA
Uprawnienia budowlane do projektowania i kierowania robotami budowlanymi bez ograniczeń w specjalności drogowej
LUB/0150/PWOD/11

Poprawiono treść mapy zgodnie z ewidencją gruntów i budynków obrębów wykazanych na mapach.

ZESTAWIENIE PROJEKTOWANYCH POWIERZCHNI	
Powierzchnia inwestycji	290 622m2
Proj. naw. bitumiczna	105 473 m2
Proj. naw. betonowa	2 170 m2
Proj. naw. zjazdów z kostki bet. szarej	9 692 m2
Proj. naw. zjazdów z kostki bet. kolorowej	4 134 m2
Proj. naw. zjazdów bitumicznych	7 411 m2
Proj. zieleń - trawniki	15 253 m2
Proj. pobocza z kruszywa łamanego stab.mech.	26 916 m2
Teren przeznaczony do wykupu	18 345 m2
Teren przeznaczony do czasowego zajęcia	12 294 m2

ARKUSZ 7 Z 19

MAZOWIECKI URZĄD WOJEWÓDZKI
w Warszawie
Wydział Infrastruktury i Środowiska
Pl. Bankowy 3/5, 00-950 Warszawa

LEGENDA:

- granica robót
- Działki przeznaczone do wykupu
- Działki przeznaczone do czasowego zajęcia
- ~~Powierzchnia terenu przewidziana do wykupu/czasowego zajęcia~~
- Istn. sieci do likwidacji
- Proj.rury osłonowe
- Pojedyncze drzewa i grupy do wycinki
- Pojedyncze drzewa do wycinki ze względów zdrowotnych
- Drzewa liściaste istniejące
- Liniowe nasadzenia drzew liściastych
- Drzewa iglaste istniejące
- Gupy krzewów liściastych i samosiewów drzew
- Grupy krzewow iglastych
- Grupy do wycinki częściowej
- Żywopłoty
- linia rozgraniczająca
- Granica gmin
- Granica realizacji inwestycji
- Granice działek
- Projektowany opornik betonowy
- Projektowany krawężnik betonowy
- Projektowany krawężnik betonowy obniżony
- Projektowane obrzeże betonowe
- Opaska zieleni
- Krawędź pobocza
- Projektowany rów
- Azyl dla pieszych
- Azyl dla pieszych z elementów prefabrykowanych
- Projektowany przepust pod drogą
- Projektowany przepust ϕ400
- Projektowany przepust ϕ800
- Proj.kanalizacja deszczowa i przykanaliki
- Proj.studnia kanalizacji deszczowej
- Projektowany wpust uliczny
- Ściek przykrawężnikowy
- Proj. wodociąg
- Proj. gazociąg
- Proj.kabel telefoniczny ziemy
- Proj. linia elektryczna w ziemi
- Proj.słup z oprawą oświetleniową
- Proj.słup sieci elektrycznej
- Proj.bariera skrajna
- Proj.barieroporęcz

18.12.2012r.

ZAMAWIAJĄCY	WYKONAWCA
Mazowiecki Zarząd Dróg Wojewódzkich w Warszawie ul. Kruczkowskiego 3 00-380 Warszawa	INGÉROP Polska INGEROP POLSKA SP. Z O.O. ul. Racławicka 146 02-117 WARSZAWA tel. (48 22) 572 56 91 fax. (48 22) 572 56 95

Temat
Rozbudowa drogi wojewódzkiej nr 728 relacji Grójec - Nowe Miasto n/Pilicą - granica województwa, na odcinku:
od km ok. 0+500 (skrzyżowanie z drogą krajową nr 7)
do km 13+263,85 (granica pomiędzy gminami Belsk Duży i Mogielnica)

BRANŻA		ZESPÓŁ PROJEKTOWY	NR UPRAWNIEŃ	SPECJALNOŚĆ	PODPIS
Całość	Główny projektant	mgr inż. Sylwester Biajgo	1/02/DUW	konstrukcyjno budowlana	
Drogowa	Projektant	mgr inż. Sylwester Biajgo	1/02/DUW	konstrukcyjno budowlana	
	Sprawdzający	mgr inż. Damian Tomków	210/DOŚ/06	drogowa	
Elektroenerg. i oświetlenia	Projektant	tech. Jan Miszczak	ST-380-76	instalacje elektryczne	
	Sprawdzający	inż. Jan Jabłoński	ST-701/73	instalacje elektryczne	
Teletechnika	Projektant	inż. Małgorzata Myszko	1310/98/U	teletechnika	
	Sprawdzający	inż. Andrzej Skibiński	0746/97/U	teletechnika	
Sanitarna i odwodn. drogi	Projektant	mgr inż. Maciej Magiera	136/02/DUW	inst. w zakr. sieci, inst, i urz.: wod. i kan., ciepl., went. i gazowych	
	Sprawdzający	mgr inż. Małgorzata Magiera	109/02/DUW	inst. w zakr. sieci, inst, i urz.: wod. i kan., ciepl., went. i gazowych	
Konstrukcyjna	Projektant	mgr inż. Piotr Tomala	697/01/DUW	konstrukcyjno budowlana	
	Sprawdzający	mgr inż. Sylwester Biajgo	1/02/DUW	konstrukcyjno budowlana	
Zieleń	Projektant	mgr inż. Magdalena Lisowska			

Stadium PROJEKT BUDOWLANY	Nazwa opracowania PROJEKT ZAGOSPODAROWANIA TERENU

Nazwa rysunku
Plan sytyacyjno-wysokościowy z oznaczeniem granic terenu objętego projektem, gospodarką zieleni i uzbrojeniem terenu z zaznaczeniem części nieruchomości przewidzianych do zajęcia

Data 10.2008	Skala 1:500	Nr umowy 9/W/I/2008

Nr rysunku 546/Z/PB/PZ/001/A07/W01/01

85

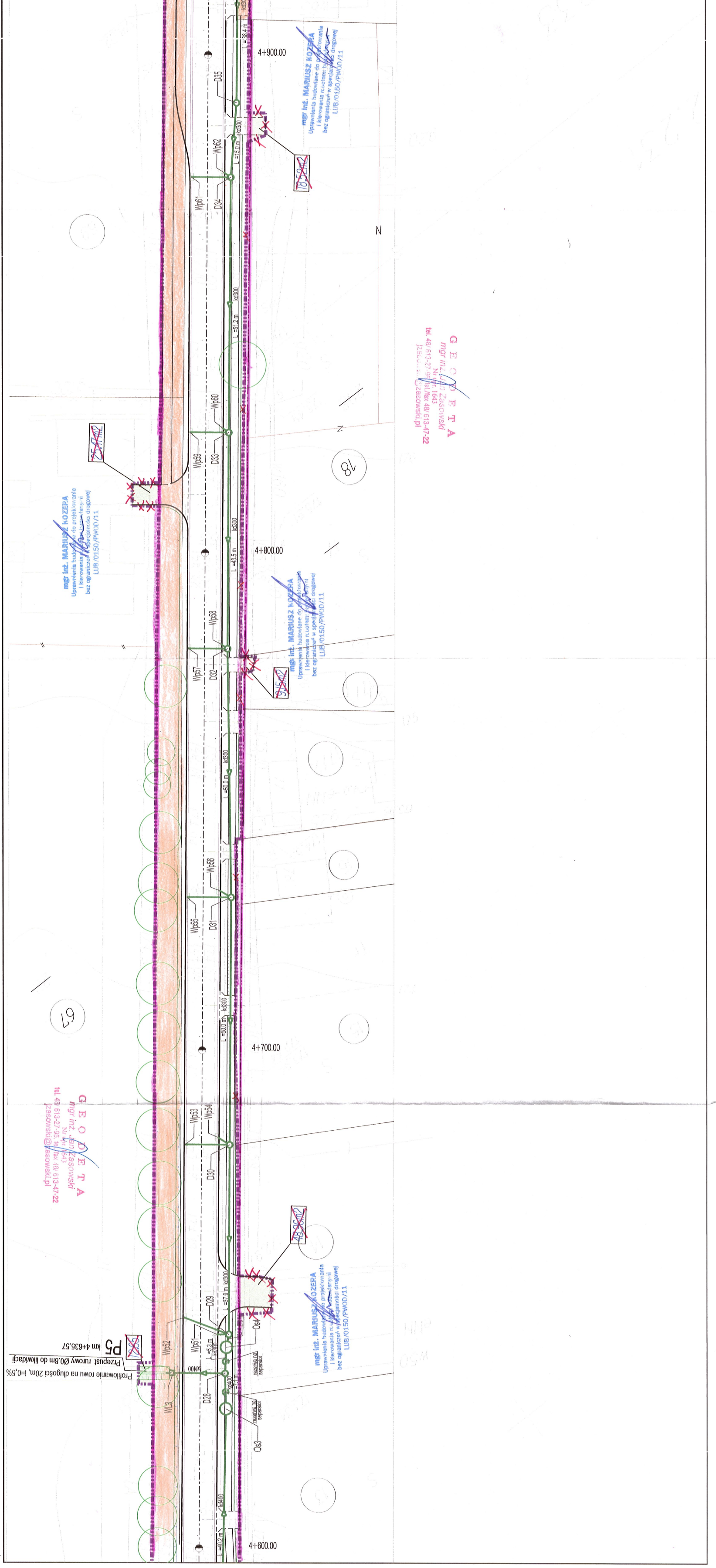
4+900.00
4+800.00
4+700.00
4+600.00
L =38,4 m
D35
kd300
Wp62
L =15,0 m
Wp61
D34
~~18,52m2~~
N
L =51,2 m
kd300
Wp60
Wp59
D33
18
~~25,47m2~~
L =43,5 m
kd300
Wp58
Wp57
D32
~~9,15m2~~
kd300
L =50,0 m
Wp56
Wp55
D31
67
kd300
L =50,0 m
Wp53
Wp54
D30
~~48,96m2~~
kd300
L =37,9 m
D29
Os4
Wp52
Wp51
L =5,3 m
kd300
kd400
rezerwa na separator
D28
kd400
L =7,1 m
rezerwa na separator
WL3
Os3
kd400
L =40,2 m
~~12,05~~
P5 km 4+635.57
Przepust rurowy Ø0.8m do likwidacji
Profilowanie rowu na długości 20m, i=0,5%

mgr inż. MARIUSZ KOZERA
Uprawnienia budowlane do projektowania
i kierowania robotami budowlanymi
bez ograniczeń w specjalności drogowej
LUB/0150/PWOD/11

mgr inż. MARIUSZ KOZERA
Uprawnienia budowlane do projektowania
i kierowania robotami budowlanymi
bez ograniczeń w specjalności drogowej
LUB/0150/PWOD/11

mgr inż. MARIUSZ KOZERA
Uprawnienia budowlane do projektowania
i kierowania robotami budowlanymi
bez ograniczeń w specjalności drogowej
LUB/0150/PWOD/11

mgr inż. MARIUSZ KOZERA
Uprawnienia budowlane do projektowania
i kierowania robotami budowlanymi
bez ograniczeń w specjalności drogowej
LUB/0150/PWOD/11

G E O D E T A
mgr inż. Jan Zasowski
Nr upr. 1643
tel. 48/ 613-27-96, tel./fax 48/ 613-47-22
jzasowski@zasowski.pl

G E O D E T A
mgr inż. Jan Zasowski
Nr upr. 1643
tel. 48/ 613-27-96, tel./fax 48/ 613-47-22
jzasowski@zasowski.pl